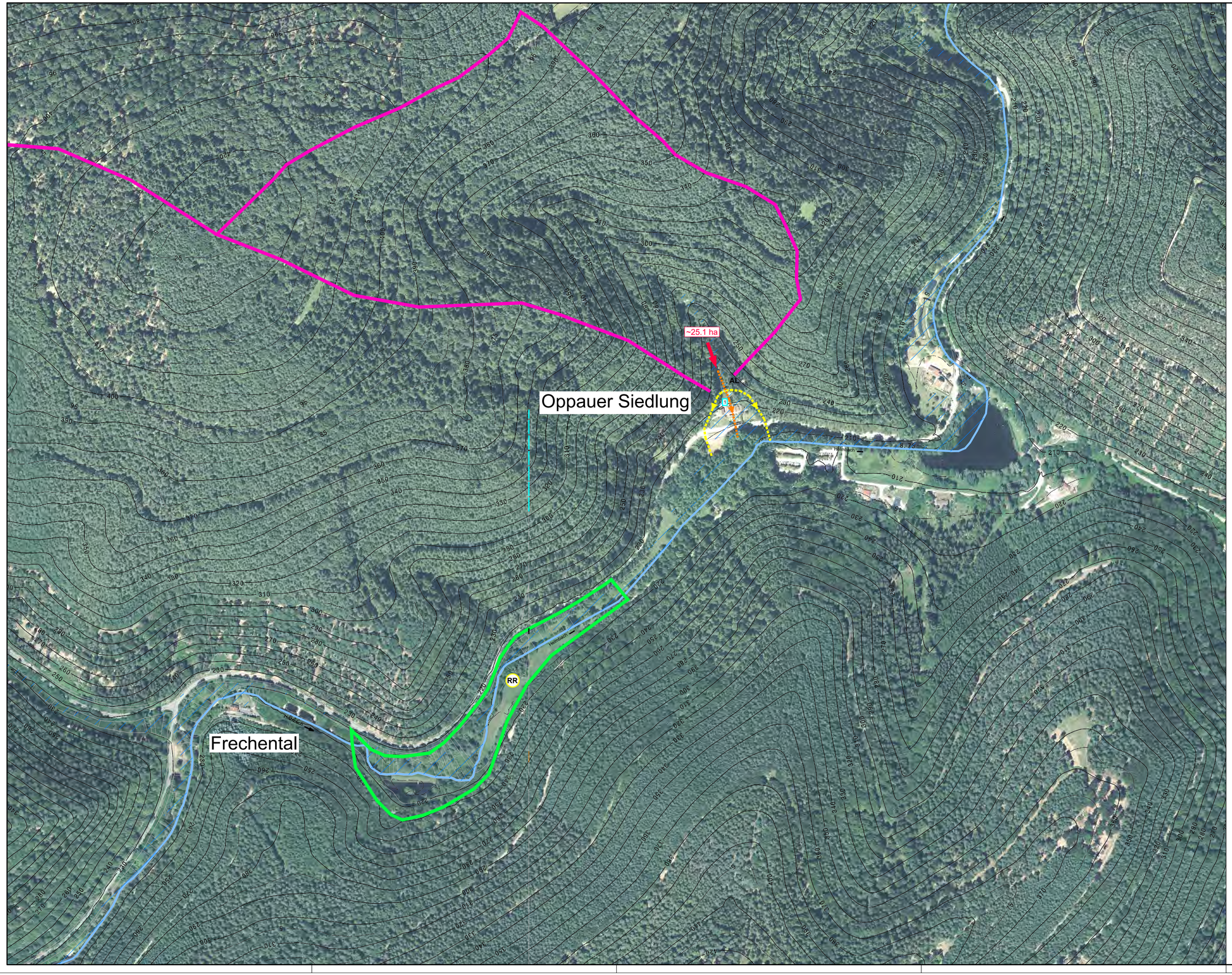

Legende:

- Sturzflutrelevantes Einzugsgebiet Außenbereich
- Sturzflutgefahrenpunkte
- Notabflusswege
- diffuser Abflussbereich
- Retentionsflächen
- HQ_{100} Überflutungsflächen
- Gewässer offen / verrohrt
- Extremgefährdete Bereiche
- potenziell überflutungsgefährdeter Bereich entlang von Tiefenlinien
- Tiefpunkt / Hochpunkt
- QS 1 fortlaufende Nummerierung vorh. Anlagen

Katalog geplanter Maßnahmen / bestehender Anlagen:

geplant		Bestand	
QS	/	QS	Querschlag
Ab	/	Ab	Abschlag / Abseneken
AL	/	AL	Abflusslenkung
M	/	M	Mulde
RR	/	RR	(Regen-)Retentionsraum
B	/	B	Bypass
SF	/	SF	Sandfang
O	/	O	Optimieren / Instand setzen
EB	/	EB	Einlaufbauwerk
P	/	P	Prüfen
EM	/	EM	Erosionsmindernde Abflusslenkung
TF	/	TF	Totholzfang
F	/	F	Gewässer freihalten
WA	/	WA	Wehranlage
Gr	/	Gr	Graben
GA	/	GA	Gewässersohle (punktuell) absenken

Planlauf/Verteilung

EMPFÄNGER	Datum	Anzahl Plot	Anzahl dig