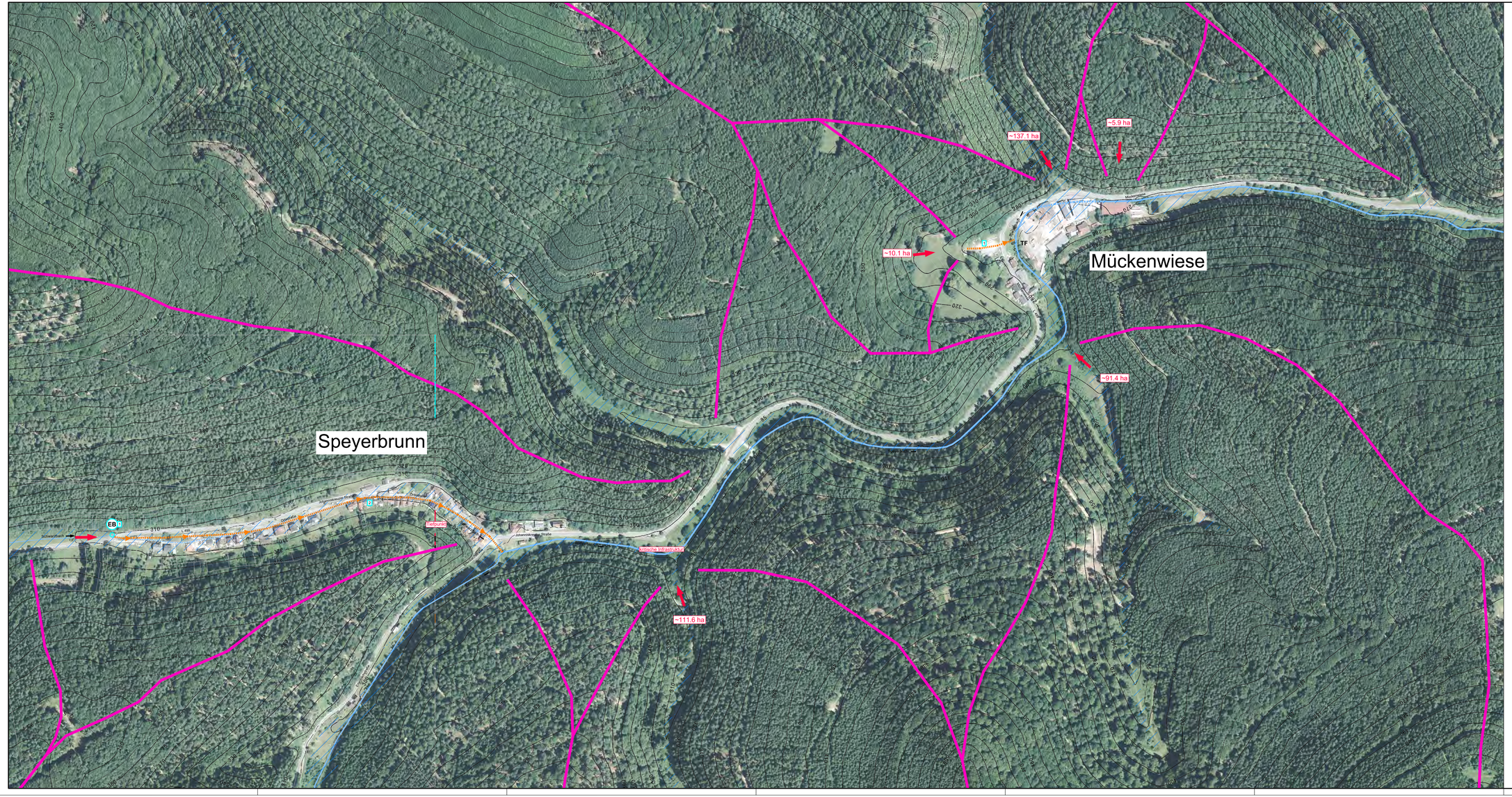

Legende:

- Sturzflutrelevantes Einzugsgebiet Außenbereich
- Sturzflutgefahrenpunkte
- Notabflusswege
- diffuser Abflussbereich
- Retentionsflächen
- HQ_{100} Überflutungsflächen
- Gewässer offen / verrohrt
- Extremgefährdete Bereiche
- potenziell überflutungsgefährdeter Bereich entlang von Tiefenlinien
- Tiefpunkt / Hochpunkt
- QS 1 fortlaufende Nummerierung vorh. Anlagen

Katalog geplanter Maßnahmen / bestehender Anlagen:

geplant	Bestand	
QS	QS	Querschlag
Ab	Ab	Abschlag / Abseneken
AL	AL	Abflusslenkung
M	M	Mulde
RR	RR	(Regen-)Retentionsraum
B	B	Bypass
SF	SF	Sandfang
O	O	Optimieren / Instand setzen
EB	EB	Einlaufbauwerk
P	P	Prüfen
EM	EM	Erosionsmindernde Abflusslenkung
TF	TF	Totholzfang
F	F	Gewässer freihalten
WA	WA	Wehranlage
Gr	Gr	Graben
GA	GA	Gewässersohle (punktuell) absenken

Planlauf/Verteilung

EMPFÄNGER	Datum	Anzahl Pkt	Anzahl dig

Nr.	Gegenstand der Änderung	Datum	Zeichen

Planungsstand:	Datum
Vorplanung	
Entwurfsplanung	
Genehmigungsplanung	
Ausführungsplanung	

INGENIEURBÜRO DILGER
BERATENDE INGENIEURE FÜR BAUWESEN

Ingenieurbüro Dilger GmbH
Gewerbepark "Neudahn 3" I 66994 Dahn
Telefon (06391) 911-0 I Fax (06391) 911-150
E-Mail: gmbh@ingenieurbueroi-dilger.de
www.ingenieurbueroi-dilger.de

- Abwasserentsorgung
- Wasserversorgung
- Kontraktbau Ingenieurbau
- Straßenplanung
- Bauwerksprüfung
- Sport- und Freizeitanlagen

Auftraggeber
VG Lambrecht
Ortsgemeinde Elmstein,
Ortsteil Speyerbrunn, Weiler Mückenwiese

Anlage	I
Blatt	2-I
Projekt	21/2020

Maßnahme
Starkregen- und Hochwasservorsorgekonzept

	Datum	Zeichen
aufgenommen		
bearbeitet	06.2023	Lang
gezeichnet	07.2023	Lang
geprüft	08.2023	Rutschmann

Darstellung
Übersichtslageplan

Bauherr
..... den .....

Maßstab 1:2500 | Format 132/59.4

Prüfvermerke

Dieses Werk ist hinsichtlich des Rechts seiner Zeichnung unterliegen dem Schutzgesetz gem. Ges. Nr. 1 v. 11.06.1970 in Verbindung mit Verwaltungsvorschrift zur Ausführung des Ingenieurbüro Dilger GmbH