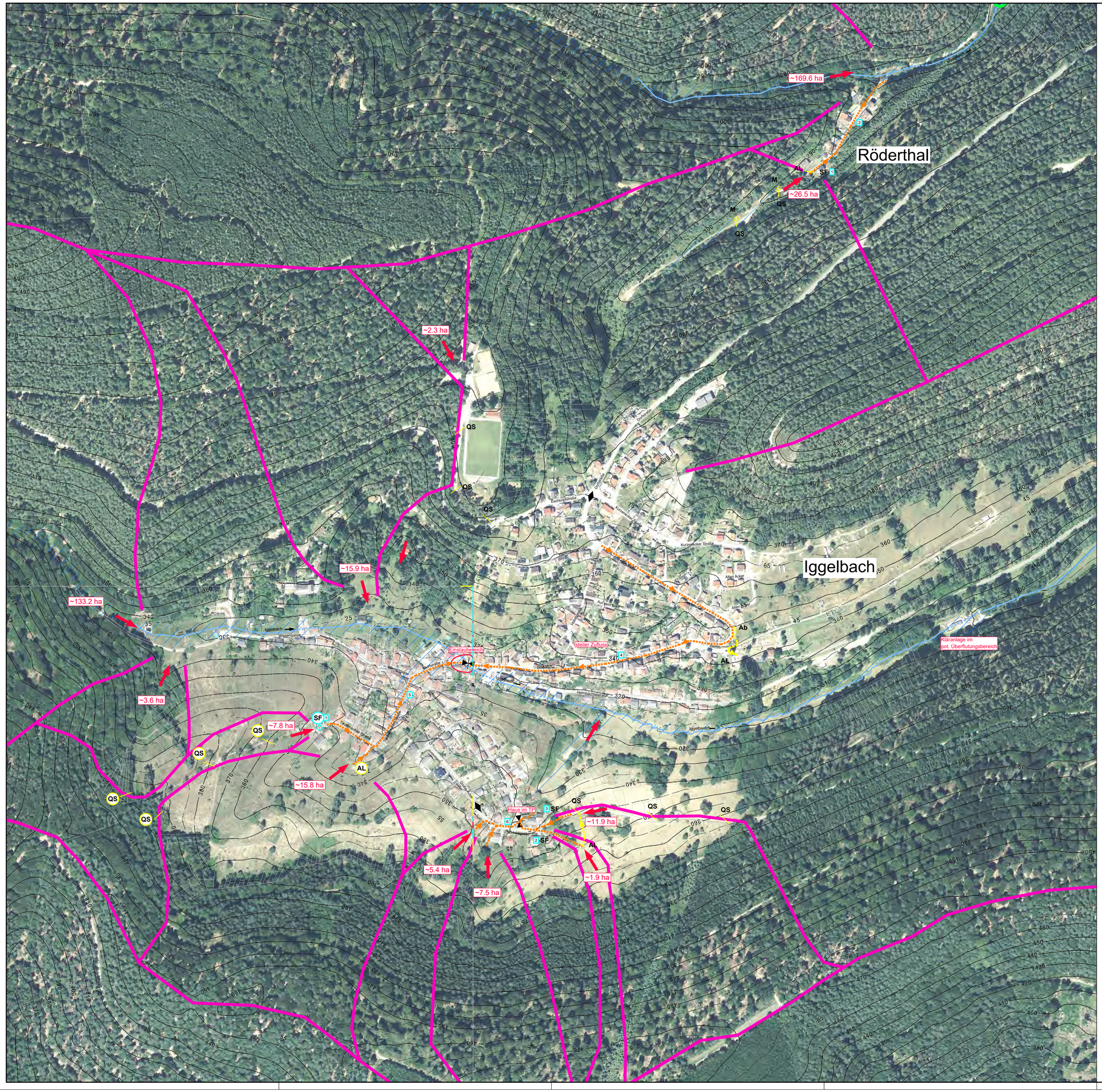

Legende:

- Sturzflutrelevantes Einzugsgebiet Außenbereich
- Sturzflutgefahrenpunkte
- Notabflusswege
- diffuser Abflussbereich
- Retentionsflächen
- HQ_{100} Überflutungsflächen
- Gewässer offen / verrohrt
- Extremgefährdete Bereiche
- potenziell überflutungsgefährdeter Bereich entlang von Tiefenlinien
- Tiefpunkt / Hochpunkt
- QS 1 fortlaufende Nummerierung vorh. Anlagen

Katalog geplanter Maßnahmen / bestehender Anlagen:

geplant		Bestand	
QS	/	QS	Querschlag
Ab	/	Ab	Abschlag / Abseneken
AL	/	AL	Abflusslenkung
M	/	M	Mulde
RR	/	RR	(Regen-)Retentionsraum
B	/	B	Bypass
SF	/	SF	Sandfang
O	/	O	Optimieren / Instand setzen
EB	/	EB	Einlaufbauwerk
P	/	P	Prüfen
EM	/	EM	Erosionsmindernde Abflusslenkung
TF	/	TF	Totholzfang
F	/	F	Gewässer freihalten
WA	/	WA	Wehranlage
Gr	/	Gr	Graben
GA	/	GA	Gewässersohle (punktuell) absenken

Planlauf/Verteilung

EMPFÄNGER	Datum	Anzahl Rot	Anzahl dig

Nr.	Gegenstand der Änderung	Datum	Zeichen

Planungsstand:		Datum
Vorplanung		
Entwurfsplanung		
Genehmigungsplanung		
Ausführungsplanung		

INGENIEURBÜRO DILGER
BERATENDE INGENIEURE FÜR BAUWESEN

Ingenieurbüro Dilger GmbH
Gewerbepark "Neudahn 3" I 66994 Dahn
Telefon (06391) 9110-0 I Fax (06391) 911-150
E-Mail: poststelle@ingenieurbuero-dilger.de
www.ingenieurbuero-dilger.de

- Abwasserentsorgung
- Wasserversorgung
- Konstruktiver Ingenieurbau
- Straßenplanung
- Bauwerksb- u. Kanalsanierung
- Sport- und Freizeitanlagen

Auftraggeber
VG Lambrecht
Ortsgemeinde Elmstein, Ortsteil Iggelbach,
Weiler Röderthal

Anlage	I
Blatt	2-F
Projekt	21/2020

Maßnahme
Hochwasser- und Starkregenvorsorgekonzept

	Datum	Zeichen
aufgenommen		
bearbeitet	06.2023	Lang
gezeichnet	07.2023	Lang
geprüft	08.2023	Rutschmann

Darstellung
Übersichtslageplan

Maßstab 1:2500
Format 95/74.25

Bauherr
..... , den .....

Prüfvermerke

Hinweis zum Datenschutz: Alle Rechte dieser Zeichnung unterliegen dem Urheberschutz gem DIN ISO 16016. Verwendung und Veröffentlichung nur mit Zustimmung des Ingenieurbüro Dilger GmbH