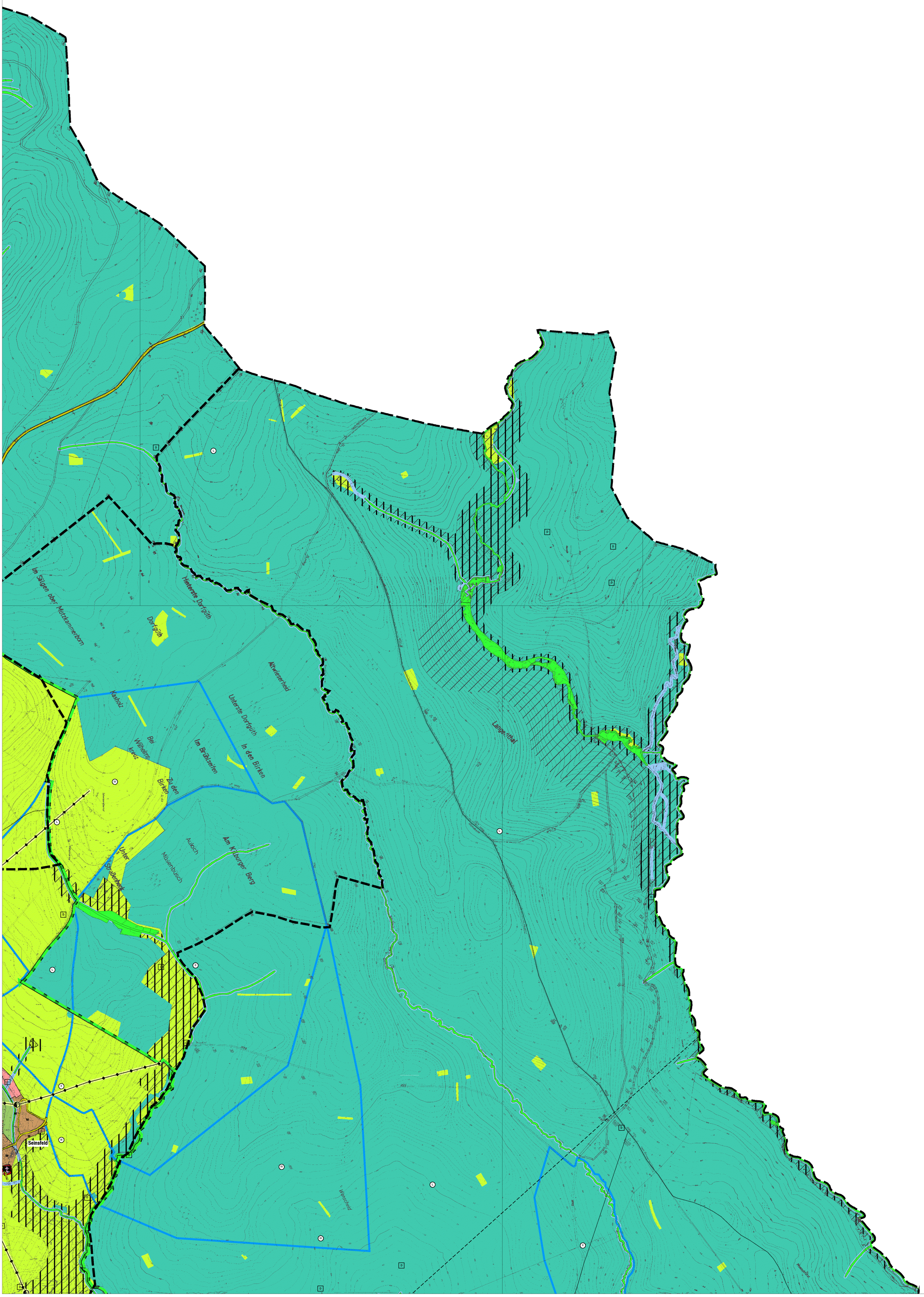

Arbeitsgemeinschaft
FÖA Landschaftsplanung - C. Struth

Auf der Redoute 12
54296 Trier
Tel. 0651-91048-0
Fax. 0651-91048-50

Eberhardstr. 25
54290 Trier
Tel. 0651-99439-19
Fax. 0651-99439-20

Jahns-Lüttmann, Projektleitung
(Landschaftsarchitektin BDLA)

Struth
(Dipl. Ing. Raum- und Umweltplanung)

N

Blattübersicht:

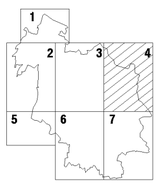

Diese Plankarte hat den Flächennutzungsplanunterlagen für die Prüfung zur Erteilung der Genehmigung gemäß § 6 BauGB beigelegen.

Bitburg, den 18. April 2002
Kreisverwaltung Bitburg-Prüm
Im Auftrag:
GERHARD ANNEN

DIENSTSTEMPEL
KV BITBURG-PRÜM

Maßstab im Original 1:10 000
100m 500m

Diese Karte ist Bestandteil des genehmigten Flächennutzungplanes der Verbandsgemeinde Kyllburg.

Verbandsgemeindeverwaltung Kyllburg

Kyllburg, den 8. April 2002

BERND SPINDLER
Bernd Spindler
Bürgermeister

DIENSTSTEMPEL
VG KYLLBURG

Flächennutzungsplan mit integrierter Landschaftsplanung der Verbandsgemeinde Kyllburg

Fortschreibung 2002

Blatt Nr.: **4**