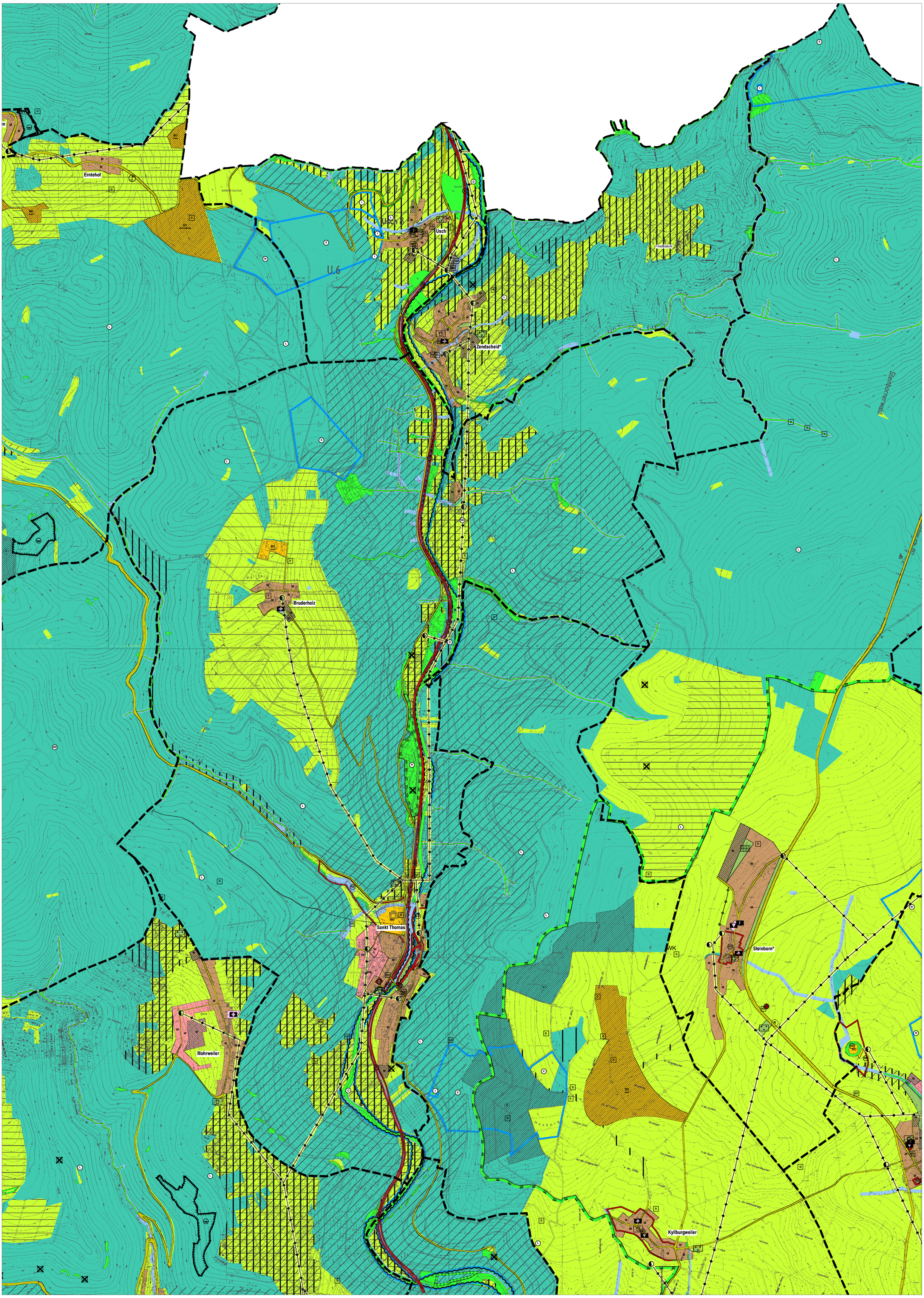

Arbeitsgemeinschaft
FÖA Landschaftsplanung - C. Struth
Auf der Redoute 12
54296 Trier
Tel. 0651-91048-0
Fax. 0651-91048-50

Eberhardstr. 25
54290 Trier
Tel. 0651-99439-19
Fax. 0651-99439-20

Jahns-Lüttmann, Projektleitung
(Landschaftsarchitektin BDLA)

Struth
(Dipl. Ing. Raum- und Umweltplanung)

N

Blattübersicht:

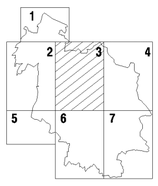

Diese Plankarte hat den Flächennutzungsplanunterlagen für die Prüfung zur Erteilung der Genehmigung gemäß § 6 BauGB beigelegen.

Bitburg, den 18. April 2002
Kreisverwaltung Bitburg-Prüm
Im Auftrag:

DIENSTSTEMPEL
KV BITBURG-PRÜM

GERHARD ANNEN

Maßstab im Original 1:10 000
100m 500m

Diese Karte ist Bestandteil des genehmigten Flächennutzungplanes der Verbandsgemeinde Kyllburg.

Verbandsgemeindeverwaltung Kyllburg

Kyllburg, den 8. April 2002

DIENSTSTEMPEL
VG KYLLBURG

BERND SPINDLER
Bernd Spindler
Bürgermeister

Flächennutzungsplan mit integrierter Landschaftsplanung der Verbandsgemeinde Kyllburg

Fortschreibung 2002

Blatt Nr.: **3**