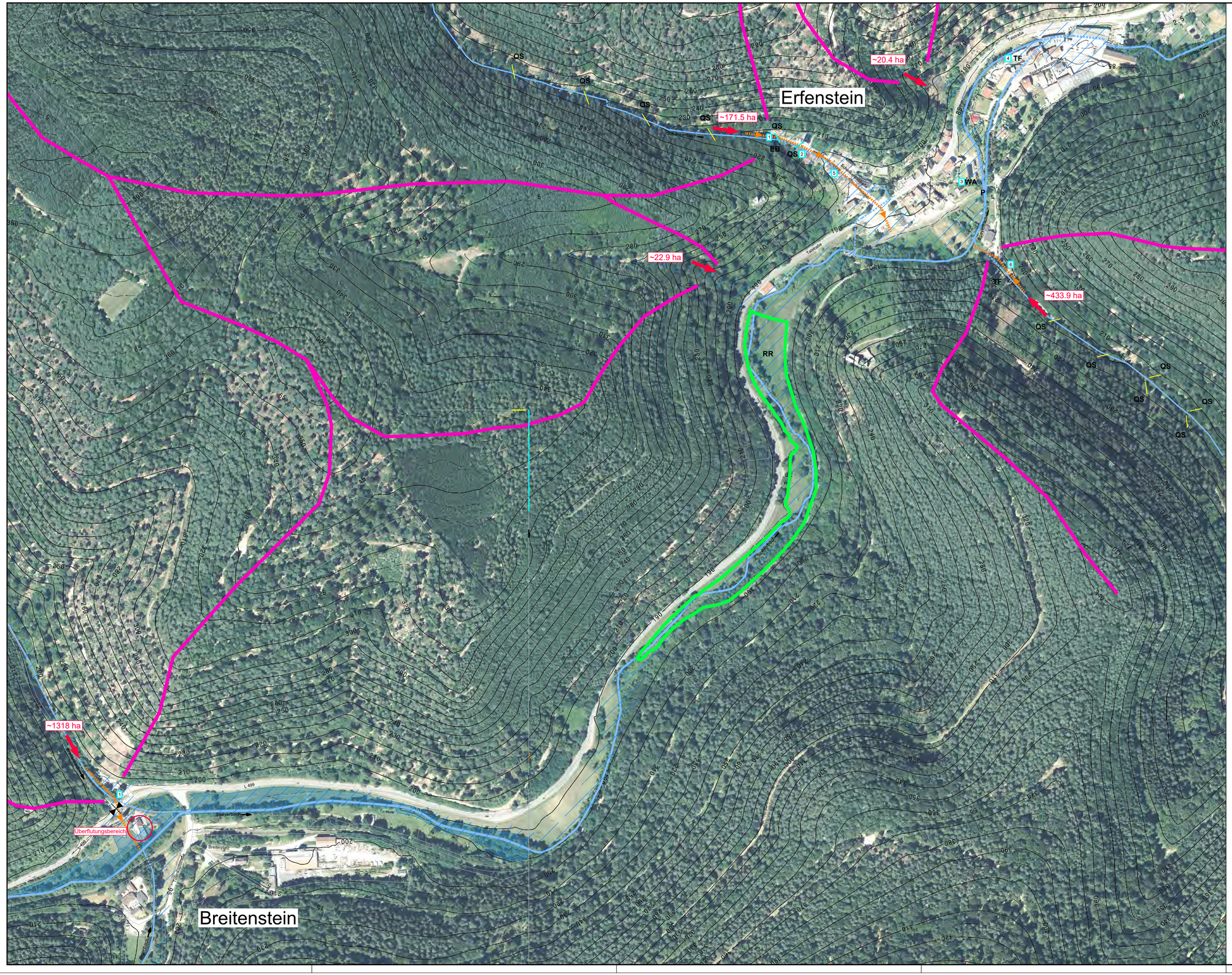

Legende:

- Sturzflutrelevantes Einzugsgebiet Außenbereich
- Sturzflutgefahrenpunkte
- Notabflusswege
- diffuser Abflussbereich
- Retentionsflächen
- HQ_{100} Überflutungsflächen
- Gewässer offen / verrohrt
- Extremgefährdete Bereiche
- potenziell überflutungsgefährdeter Bereich entlang von Tiefenlinien
- Tiefpunkt / Hochpunkt
- QS 1 fortlaufende Nummerierung vorh. Anlagen

Katalog geplanter Maßnahmen / bestehender Anlagen:

geplant		Bestand	
QS	/	QS	Querschlag
Ab	/	Ab	Abschlag / Abseneken
AL	/	AL	Abflusslenkung
M	/	M	Mulde
RR	/	RR	(Regen-)Retentionsraum
B	/	B	Bypass
SF	/	SF	Sandfang
O	/	O	Optimieren / Instand setzen
EB	/	EB	Einlaufbauwerk
P	/	P	Prüfen
EM	/	EM	Erosionsmindernde Abflusslenkung
TF	/	TF	Totholzfang
F	/	F	Gewässer freihalten
WA	/	WA	Wehranlage
Gr	/	Gr	Graben
GA	/	GA	Gewässersohle (punktuell) absenken

Planlauf/Verteilung

EMPFÄNGER	Datum	Anzahl Plot	Anzahl dig

Nr.	Gegenstand der Änderung	Datum	Zeichen

Planungsstand:		Datum
Vorplanung		
Entwurfsplanung		
Genehmigungsplanung		
Ausführungsplanung		

INGENIEURBÜRO DILGER
BERATENDE INGENIEURE FÜR BAUWESEN

Ingenieurbüro Dilger GmbH
Gewerbepark "Neudahn 3" I 66994 Dahn
Telefon (06391) 911-0 I Fax (06391) 911-100
E-Mail: poststelle@ingenieurbuero-dilger.de
www.ingenieurbuero-dilger.de

- Abwasserentsorgung
- Wasserversorgung
- Wasserbauliche Ingenieurbau
- Straßenplanung
- Bauwerks- u. Kanalsanierung
- Sport- und Freizeitanlagen

Auftraggeber

VG Lambrecht
Ortsgemeinde Esthal, Annexen Erfenstein und Breitenstein

Anlage	I
Blatt	1-B
Projekt	21/2020

Maßnahme

Hochwasser- und Starkregenvorsorgekonzept

	Datum	Zeichen
aufgenommen		
bearbeitet	06.2023	Lang
gezeichnet	07.2023	Lang
geprüft	08.2023	Rutschmann

Darstellung

Übersichtslageplan

Bauherr

..... , den .....

Maßstab 1:2500

Format 95/59.4

Prüfvermerke

Hinweis zum Datenschutz: Alle Rechte dieser Zeichnung unterliegen dem Urheberschutz gem DIN ISO 16016. Vervielfältigung und Veröffentlichung nur mit Zustimmung des Ingenieurbüro Dilger GmbH